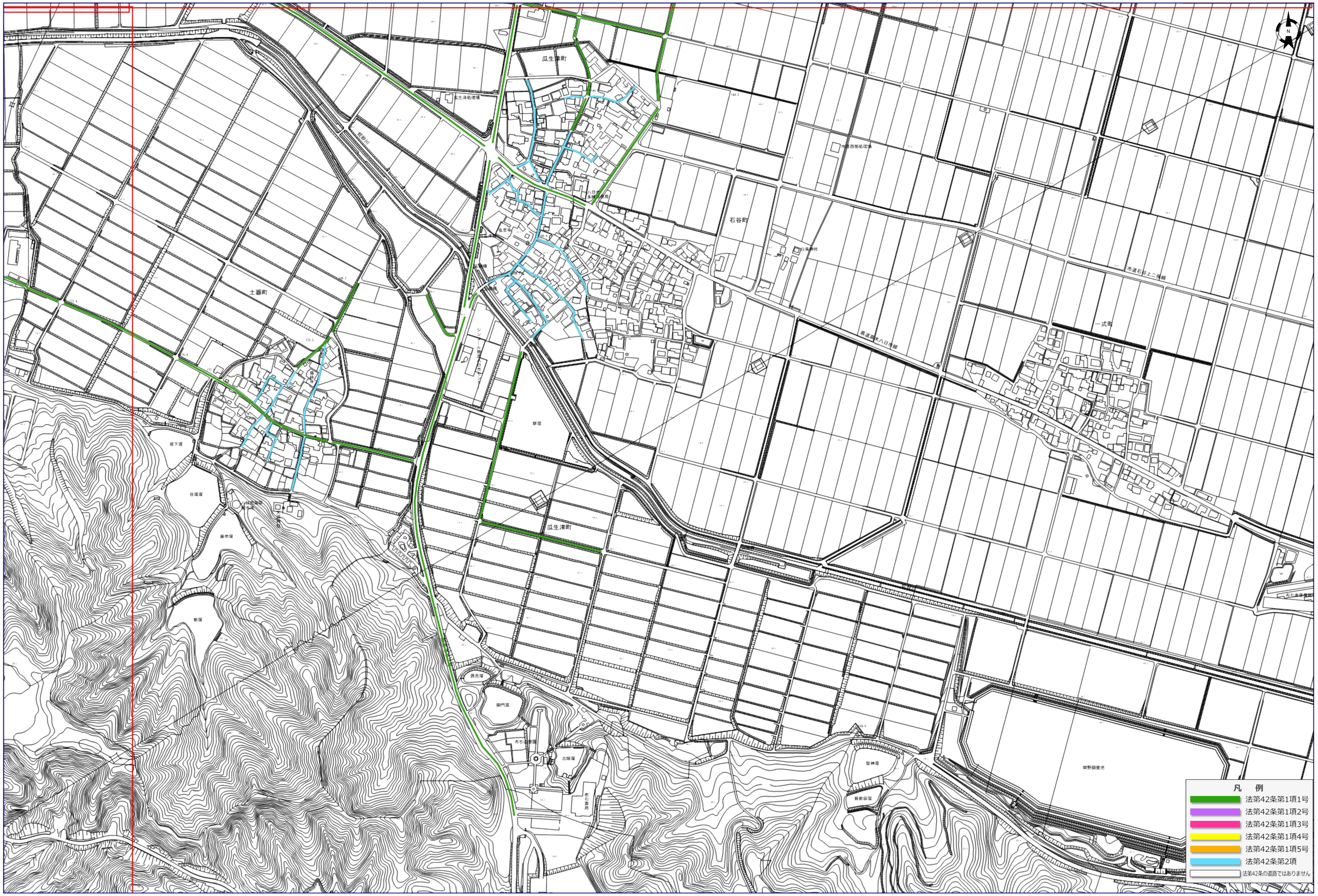
瓜生津町
瓜生津処理場
鉄道川
土器町
石谷町
白鳥神社
一式町
一般県道十八日市線
一般県道石谷上二俣線
鉄道
瓜生津町
谷環溝
奥中溝
鉄溝
調古溝
御門溝
布引山墓地
古墳溝
笠神溝
新前田溝
岡野調整池
凡　例
法第42条第1項1号
法第42条第1項2号
法第42条第1項3号
法第42条第1項4号
法第42条第1項5号
法第42条第2項
法第42条の道路ではありません

1/4000

0　100m